

ALLAIS MYRIAM

Profil

1,72 m - Yeux bleus - Cheveux châains

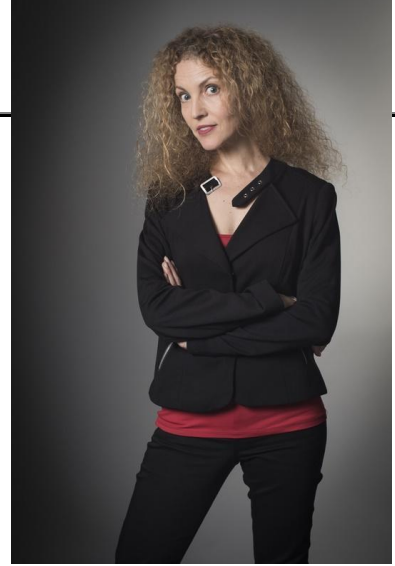

Formation

Studio 34 (promotion Jean Claude **Brialy**) - Claude **Mathieu** / Philippe **Brigaud**.

Cours Florent

Chant (Soprano Dramatique - Lyrique), professeur : Suzy **Sorano** / Gérard **Quenez** / Isabelle **Charles**

Langues

Anglais (courant, bon accent) - Allemand (notions)

Activités artistiques

Chant (bon niveau) – Danse contemporaine (bon niveau) – Modern' jazz (bon niveau) – Barre au sol (T Bon niveau) – Piano (notions)

RADIO

France culture CLAIR DE NUIT - J. Couturier Publicité : *Sanofi, Décllic, Crédit Lyonnais*; C. Bernard-Sugy ...

VOIX

Gallimard Jeunesse – François **Dermerliac** – **Talia films** – Hollande – Editions **Nathan** – Edition **Didier** – "Miroir ô sources" slam de Mehdi **Slimani** – "EDF" formation interne...

LECTURES

JEANNE LA PUDEUR (extraits) de Nicolas **Genka** – La Fnac / "FEMMES" Bogny-sur-Meuse

Activités sportives

Natation – Ski – Ping-pong – Equitation – Tennis

Permis B

RÉFÉRENCES PROFESSIONNELLES

Théâtre

- *LE CARTOGRAPHE* – de J. Mayorga- m/sc .Hervé Petit – Théâtre de l'opprimé (Déborah)
- *BIEN NAÎTRE AU TRAVAIL - L'HISTOIRE DE NELLY*– m./scène **N.Mouyal** –Ciné XIII Théâtre,tournée (Nelly)
- *MA DAME MA MÈRE* de Nic Mazodier – mise en scène **B.Bergonier** – Théâtre de l'Archipel
- *LA DERNIÈRE NUIT DE MOLIÈRE* mise en scène **G.Ponté** – Tournée – Théâtre Douze (Armande)
- *L'EMPEREUR S'APPELLE DROMADAIRE* d'après **Prévert** – mise en scène G. **Ponté** - Festival Off Avignon
- *LA MAISON DES SOEURS BRONTË* mise en scène Patrick **Antoine** - Tournée Basse Normandie (Anne)

Agence Artistique Bernard Borie

10 avenue de la Cerisaie, 94260 FRESNES - Tel : 09.81.34.11.87 / 06.48.36.71.24 - Licence N°474 - Siret 338 218 837 00015 - Code NAF 923A
Email : contact@agencebernardborie.com - Site : www.agencebernardborie.com

- *GEORGES DANDIN* de **Molière** – mise en scène G. **Ponté** - Ardennes, Auvergnés, Paris (Angélique)
- *CUISINE ET DEPENDANCES* d'A. **Jaoui** et J-P **Bacri** – mise en scène Telmo **Herrera** – Théâtre de Nesle (Martine)
- *LE PETIT CHOSE* d'A. **Daudet** – adaptation et mise en scène Nadine **Hermet** - plusieurs rôles
- *PAS DE DEUX...ET VARIATIONS* de Marie **Gayet** – mise en scène Lucia **Pozzi** - Festival Off d'Avignon
- *LES TIMIDES* création de M. **Rosenmann** – Jean-Louis **Bauer** (L'institutrice)
- *CUISINE ET DÉPENDANCES* de A. **Jaoui** & Jean- Pierre **Bacri** – mise en scène Patrick **Blandin** (Charlotte)
- *ALI BABA ET LES 40 VOLEURS* – mise en scène M. **Jamet** (la méchante)
- *LA LORELEI, LA LIBERTE* – exposition-théâtre sur Heinrich Heine – Festival d'Automne Paris
- *LES PRECIEUSES RIDICULES* de **Molière** – mise en scène Pascal **Meyer** (Cathos)
- *BARBERINE* de Alfred **de Musset** – mise en scène Jean-Paul **Le Glazz** (rôle titre)
- *LA PEUR DES COUPLES* – création d'après **Courteline** – mise en scène Jean-Paul **Le Glazz**
- *ESCARGOBUL* – Création mise en scène Dolorès **Pazos** – Festival Off d'Avignon
- *COURTELINE SANS DESSUS DESSOUS* mise en scène Régis **Santon** – Bouffes Parisiens (plusieurs rôles)

Cinéma

- *JEFFERSON IN PARIS* de James **Ivory** (passante interpellée)
- *MES NUITS SONT PLUS BELLES QUE VOS JOURS* de A. **Zulawski**

Opérettes – Spectacles musicaux

- *MES HOMMES !* Fantaisie musicale de et avec M.**Allais** - m/sc. G. Ponté/ Th. Essaión Paris et tournée
- *DIVINE DIVA !* de M. **Allais** – m.e.sc. G. **Ponté** - Théâtre Essaión / Tournée 4 ans (Ardennes, Centre, Belgique...)
- *FARCES CONJUGALES* m.e.sc. G. **Ponté** – Tournée région Centre / Ardennes
- *FRERES JACQUES...DORMEZ-VOUS ?* m/sc. Les FranJines - Théâtre des Variétés – Festival Off Avignon, Tournée
- *LES SOIRÉES OPÉRA CABARET* – mise en scène Alberto **Gonzalez**
- *LE BESTIAIRE ENCHANTÉ* – mise en scène François **Chabert**
- *RUE DE L'ASPHALTE* – mise en scène Cie Kawit - les Nocturbaines / Piratage
- *BOUQUET 1900* de P. **Margaría** – mise en scène Suzane **Sorano**
- *SOIRÉE LYRIQUE* – mise en scène Suzane **Sorano**
- *VOYAGES* – mise en scène Suzane **Sorano**

Télévision

- *LA FAMILLE CROZIER*– réal. Christelle **Lamarre** (rôle de la mère)
- *UN PETIT COPAIN INDESIRABLE* - réal. Sébastien **Milhou** (rôle principal : la mère)
- *JULIE LESCAUT* d'Alain **Wermus** (secrétaire médicale)
- *MATERNITÉ* d'Arnaud **Ségnac** (femme enceinte)
- *GARDE A VUE* de Marco **Pauly** (policière)
- *L'IMPURE* de Paul **Vecchiali** (religieuse)
- *TRACIUM* (Court métrage) de Bernard **Forien** (médecin)
- *MARIE-ANTOINETTE* de Caroline **Huppert** (bergère)